

ALLEGATO A

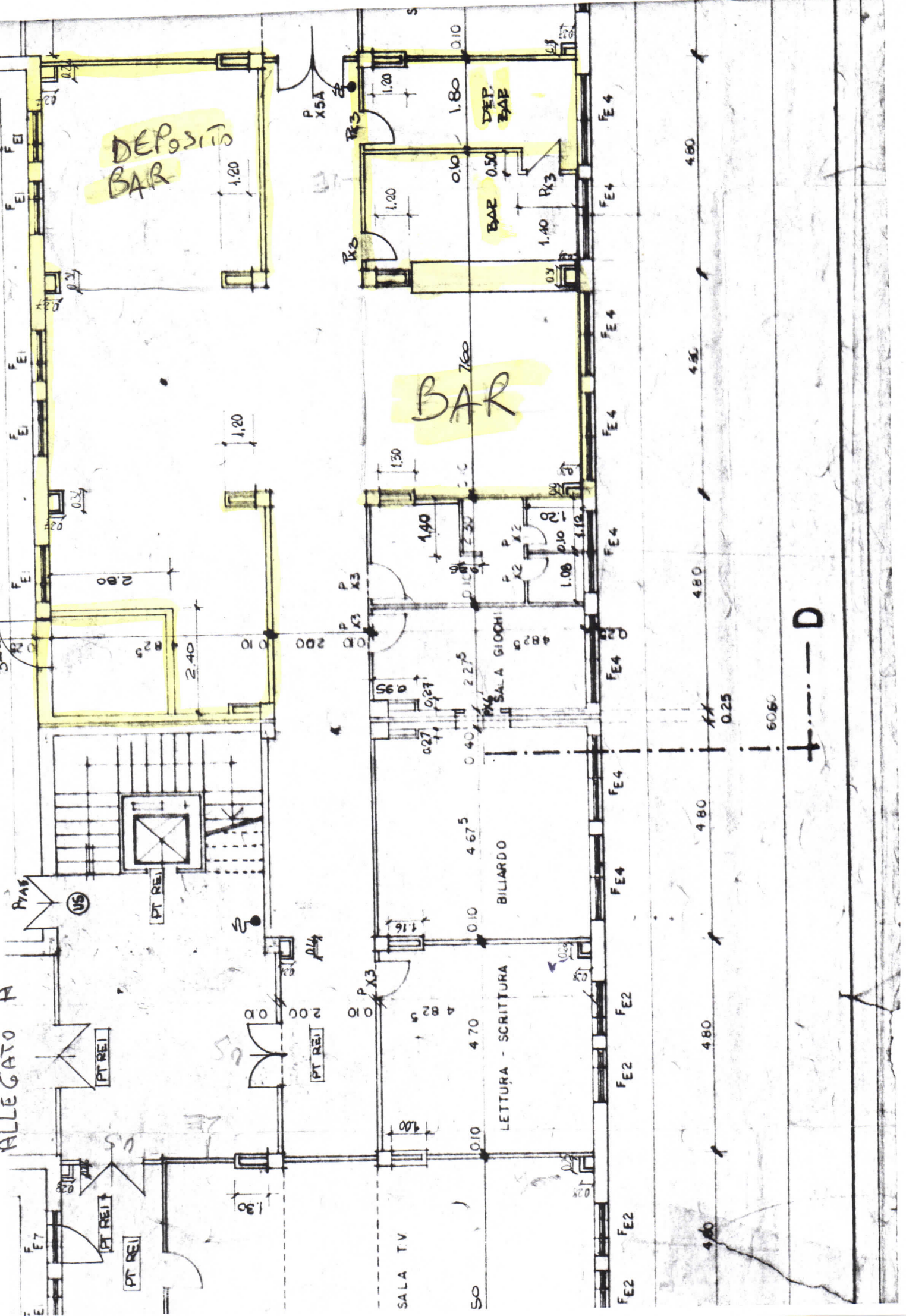



Ministero della Giustizia

DIPARTIMENTO DELL'AMMINISTRAZIONE PENITENZIARIA
DIREZIONE GENERALE DELLE RISORSE MATERIALI DEI BENI E SERVIZI
ENTE DI ASSISTENZA DEL PERSONALE DELL'AMMINISTRAZIONE PENITENZIARIA

DIREZIONE CASA CIRCONDARIALE CIVITAVECCHIA

GRIGLIA DI VALUTAZIONE PER L'OFFERTA ECONOMICA

(allegato "B" offerta tecnica)

L'accertamento delle/dei caratteristiche/requisiti minime/i e delle caratteristiche migliorative saranno svolte esclusivamente sulla documentazione tecnica presentata dai concorrenti nella **Busta "B" Offerta TECNICA"**.

Terminata la fase di accertamento del possesso delle caratteristiche/requisiti minime/i richieste/i, la Commissione procederà all'attribuzione del punteggio tecnico con riguardo agli elementi oggetto di valutazione.

Pertanto, con riferimento agli elementi di valutazione di seguito elencati, le Offerte Tecniche saranno valutate secondo la seguente formula:

$P.T. (Punteggio\ Totale) = Punteggio\ BI + P.B2 + P.B3 + P.B4 + P.B5 + P.B6 + P.B7;$

Con riferimento al criterio "*Punteggio Tecnico*", le offerte saranno valutate sulla base dei seguenti elementi di valutazione:

Elementi oggetto di valutazione	Punteggio massimo
B1 progetto degli spazi	10
B2 modalità di gestione del bar-spaccio	12
B3 arredamento e attrezzature	10
B4 proposta merceologica	14
B5 manutenzione	8
B6 esperienza qualificata	6
B7 certificazione di qualità UNI EN ISO 8001-2008	5
P.T. (Punteggio Totale massimo)	65

Si riportano di seguito, con riferimento a ciascuno degli elementi di valutazione dell'offerta tecnica sopra elencati, il punteggio massimo attribuibile ed i criteri che verranno utilizzati ai fini dell'assegnazione:

B1 – PROGETTO DEGLI SPAZI

Criteri di valutazione	Punteggio attribuito	Punteggio massimo attribuibile all'elemento B1
Proposta di migliorie per adeguamento alla normativa e/o abbellimento per un valore pari o superiore ad €. 12.000,00	10	10
Proposta di migliorie per adeguamento alla normativa e/o abbellimento per un valore inferiore a €. 12.000,00 e non inferiore a €. 10.000,00	8	
Proposta di migliorie per adeguamento alla normativa e/o abbellimento per un valore inferiore a €. 10.000,00 e non inferiore a €. 8.000,00	6	
Proposta di migliorie per adeguamento alla normativa e/o abbellimento per un valore inferiore a €. 8.000,00 e non inferiore a €. 6.000,00	4	
Proposta di migliorie per adeguamento alla normativa e/o abbellimento per un valore inferiore a €. 6.000,00 e non inferiore a €. 4.000,00	3	
Proposta di migliorie per adeguamento alla normativa e/o abbellimento per un valore inferiore a €. 4.000,00 e non inferiore a €. 3.000,00	2	
Proposta di migliorie per adeguamento alla normativa e/o abbellimento per un valore inferiore a €. 3.000,00 e non inferiore a €. 2.000,00	1	
Proposta di migliorie di attrezzature e migliorie per adeguamento alla normativa e/o abbellimento per un valore inferiore a €. 2.000,00	zero	

B2 – MODALITA' ORGANIZZATIVE DI GESTIONE BAR - SPACCIO

Criteri di valutazione	Punteggio Attribuito	Punteggio massimo attribuibile all'elemento B2
apertura nei giorni festivi e allungamento di un minimo di n. 01 ora della seconda fascia obbligatoria	12	12
apertura nei giorni festivi senza allungamento delle fasce obbligatorie	8	
Allungamento delle fasce orarie obbligatorie di un minimo di n. 01 ora (per la seconda fascia)	4	
Allungamento delle fasce orarie obbligatorie di un minimo di n. 01 ora (per la prima fascia)	2	

Nessun allungamento dell'orario di apertura con esercizio chiuso nei giorni festivi	0 (zero)	
---	----------	--

B3 – ATTREZZATURE E ARREDAMENTO

Criteria di valutazione	Punteggio attribuito	Punteggio Massimo attribuibile all'elemento B3
Fornitura di miglioria di attrezzatura e arredamento per adeguamento alla normativa, efficienza e/o abbellimento per un valore pari o superiore a €. 8.000,00	10	10
Fornitura di miglioria di attrezzatura e arredamento per adeguamento alla normativa, efficienza e/o abbellimento per un valore inferiore a €. 8.000,00 e non inferiore a €. 7.000,00	8	
Fornitura di miglioria di attrezzatura e arredamento per adeguamento alla normativa, efficienza e/o abbellimento per un valore inferiore a €. 7.000,00 e non inferiore a €. 6.000,00	6	
Fornitura di miglioria di attrezzatura e arredamento per adeguamento alla normativa, efficienza e/o abbellimento per un valore inferiore a €. 6.000,00 e non inferiore a €. 5.000,00	5	
Fornitura di miglioria di attrezzatura e arredamento per adeguamento alla normativa, efficienza e/o abbellimento per un valore inferiore a €. 5.000,00 e non inferiore a €. 4.000,00	4	
Fornitura di miglioria di attrezzatura e arredamento per adeguamento alla normativa, efficienza e/o abbellimento per un valore inferiore a €. 4.000,00 e non inferiore a €. 3.000,00	3	
Fornitura di miglioria di attrezzatura e arredamento per adeguamento alla normativa, efficienza e/o abbellimento per un valore inferiore a €. 3.000,00 e non inferiore a €. 2.000,00	2	
Fornitura di miglioria di attrezzatura e arredamento per adeguamento alla normativa, efficienza e/o abbellimento per un valore inferiore a €. 2.000,00 e non inferiore a €. 1.000,00	1	
Fornitura di miglioria di attrezzatura e arredamento	0 (zero)	

per adeguamento alla normativa, efficienza e/o abbellimento per un valore inferiore a €. 1.000,00		
--	--	--

B4 – PROPOSTA MERCEOLOGICA

Criteria di assegnazione punteggi	Punteggio attribuito	Punteggio massimo attribuibile all'elemento B4
<p>PROPOSTA MERCEOLOGICA "A"</p> <p>Almeno n. 3 marche di acqua minerale;</p> <p>almeno cinque diverse farciture di panini, focacce e tramezzini;</p> <p>pizza <u>e</u> pizzette;</p> <p>almeno n. 2 marche di birra nazionale;</p> <p>almeno n. 3 marche di birra estera;</p> <p>almeno tre tipi di analcolici;</p> <p>almeno due marche di succhi di frutta;</p> <p>almeno n. 4 marche di prodotti dolciari (caramelle, cioccolatini, gomme da masticare, merendine, ecc.);</p> <p>almeno n. 3 marche di amaro digestivo</p>	14	14
<p>PROPOSTA MERCEOLOGICA "B"</p> <p>Almeno n. 2 marche di acqua minerale;</p> <p>almeno n. 3 diverse farciture di panini, focacce e tramezzini;</p> <p>pizza <u>o</u> pizzette;</p> <p>almeno n. 2 marche di birra nazionale;</p> <p>almeno n. 2 marche di birra estera;</p> <p>almeno n. 2 tipi di analcolici;</p> <p>almeno n. 2 marche di succhi di frutta;</p> <p>almeno n. 2 marche di prodotti dolciari (caramelle, cioccolatini, gomme da masticare, merendine, ecc.);</p>	8	

almeno n. 2 marche di amaro digestivo		
Proposta merceologica inferiore alla precedente "B"	0 (zero)	

B5 – MANUTENZIONE

Criteri di assegnazione punteggi	Punteggio attribuito	Punteggio massimo attribuibile all'elemento B5
Manutenzione ordinaria locali, attrezzatura ed impianti con frequenza periodica bimestrale + manutenzione straordinaria impianti ed attrezzatura entro 48 ore dall'inconveniente (8	8
Manutenzione ordinaria locali, attrezzatura ed impianti con frequenza periodica superiore al bimestre ed entro alle 90 giorni + manutenzione straordinaria impianti e attrezzature oltre alle 48 ore ed entro 72 ore dall'inconveniente	4	
Frequenze delle manutenzioni ordinarie e tempistica delle manutenzioni straordinarie superiori alla formulazione di cui sopra	0 (zero)	

B6 – ESPERIENZA QUALIFICATA

Criteri di assegnazione punteggi	Punteggio attribuito	Punteggio massimo attribuibile all'elemento B6
Avere eseguito regolarmente nei 5 anni precedenti contratti avente per oggetto servizi dello stesso tipo del Capitolato Tecnico presso Forze dell'Ordine o Forze Armate	1,2 punto per ogni anno	6
Avere eseguito regolarmente nei 5 anni precedenti contratti avente per oggetto servizi dello stesso tipo del Capitolato Tecnico presso Amministrazioni Centrali o Locali dello Stato	0,8 punti per ogni anno	
Avere eseguito regolarmente nei 5 anni precedenti contratti avente per oggetto servizi dello stesso tipo del Capitolato Tecnico presso Enti Pubblici	0,6 punti per ogni anno	
Avere eseguito regolarmente nei 5 anni precedenti contratti avente per oggetto servizi dello stesso tipo	0,4 punti per ogni anno	

del Capitolato Tecnico presso Imprese Private con più di centocinquanta dipendenti		
Assenza dei requisiti di cui sopra	0 (zero)	

Non concorrono all'attribuzione del punteggio, il servizio di noleggio o comodato d'uso di distributori automatici.

B7 CERTIFICAZIONE DI QUALITA' UNI EN ISO 9001 – 2008

Criteri di assegnazione punteggi	Punteggio attribuito	Punteggio massimo attribuibile all'elemento B7
Se si è in possesso di Certificazione di qualità EN ISO 9001 -2008	5	5
Se non si è in possesso di Certificazione di qualità EN ISO 9001 -2008	0 (zero)	

(Allegato "B" offerta Economica)

B8 sconto percentuale offerto sui prezzi unitari massimi

Criteri di assegnazione punteggi	Punteggio attribuito	Punteggio massimo attribuibile all'elemento B8
Per ogni punto percentuale di sconto offerto sui prezzi unitari massimi suscettibili solo di ribasso (rif art. 5 del Capitolato)	1	35
Sconto percentuale 0 (zero)	0	

Ai fini del calcolo del punteggio relativo alla certificazione di qualità nel caso di Concorzi o R.T.I. sarà assegnato il punteggio massimo se tutte le aziende del Consorzio o R.T.I., che espletano tale attività, possiedono la certificazione, zero punti anche se una sola delle aziende del Consorzio o R.T.I. che espletano l'attività non possiede la certificazione.

CIVITAVECHIA 02.05.2012



Il Direttore
(Dr.ssa Silvana Sergi)