

ALLEGATO "B"

ELENCO DESCRITTIVO DEI LOCALI PER IL SERVIZIO BAR IN CONCESSIONE

| STRUTTURE PENITENZIARIE | SEDE | SUPERFICIE LOCALE BAR/SPACCIO (mq) | UBICAZIONE | POSSIBILITA' DI DELIMITAZIONE* | PRESENZA SCALE O ASCENSORE | PRESENZA MAGAZZINI-SPOGLIATOIO E LORO SUPERFICIE (mq) | DISPONIBILITA' SERVIZI IGIENICI |
|-------------------------------|--|------------------------------------|---------------|--------------------------------|----------------------------|---|---------------------------------|
| CASA CIRCONDARIALE DI PERUGIA | STRADA PIEVAIOLA, KM 11,800 - PERUGIA TEL 075 7740001 | v.allegato B1 | v.allegato B1 | v.allegato B1 | v.allegato B1 | v.allegato B1 | v.allegato B1 |
| CASA CIRCONDARIALE DI TERNI | STRADA DELLE CAMPORE,32 05100 TERNI TELEFONO 0744 800100 | 64 | v.allegato B2 | v.allegato B2 | v.allegato B2 | 21 | si |
| CASA RECLUSIONE DI SPOLETO | LOCALITA' MAIANO N. 10 - 06049 SPOLETO (PG) TEL. 0743 263227 | v.allegato B3 | v.allegato B3 | v.allegato B3 | v.allegato B3 | si | si |
| CASA RECLUSIONE DI ORVIETO | VIA ROMA, 1- 05018 ORVIETO (TR) TELEFONO 0763340435 | 57 | piano terra | v.allegato B4 | v.allegato B4 | v.allegato B4 | no |
| | | | | | | | |
| | | | | | | | |
| | | | | | | | |

* Delimitazione con supporto di tipo "non definitivo", di locale più ampio.

B1



MINISTERO DELLA GIUSTIZIA

DIPARTIMENTO DELL'AMMINISTRAZIONE PENITENZIARIA
DIREZIONE CASA CIRCONDARIALE PERUGIA

ELENCO DEGLI ARREDI E ATTREZZATURE IN DOTAZIONE AL BAR-SPACCIO DI QUESTA CASA CIRCONDARIALE

Arredamento completo bar agenti (vedi planimetria)

Vetrina bar

Televisore

Macchina del caffè

Produttore ghiaccio

Affettatrice

Spremiagrumi

Forno a microonde

Piastra doppia

Lavastoviglie

Registratore di casa

N. 5 tavolini ripiano in vetro

N.20 poltroncine

LABILE 80

B1

Disegno grafico realizzato da



PLANET
A. Basso - Firenze
Tel. 055 24 41 108
Fax 055 24 41 109
www.planet.it

PROGETTO IN TUTTO LO SCALO
PROGETTO E REDAZIONE: A. BASSO
AUTOREGOLAMENTO
PROGETTO E REDAZIONE: A. BASSO
AUTOREGOLAMENTO



FORNITURE
LA SPERANZA
S.p.A. - Via S. Maria 10 - 50139 Firenze
Tel. 055 24 41 108
Fax 055 24 41 109
www.planet.it

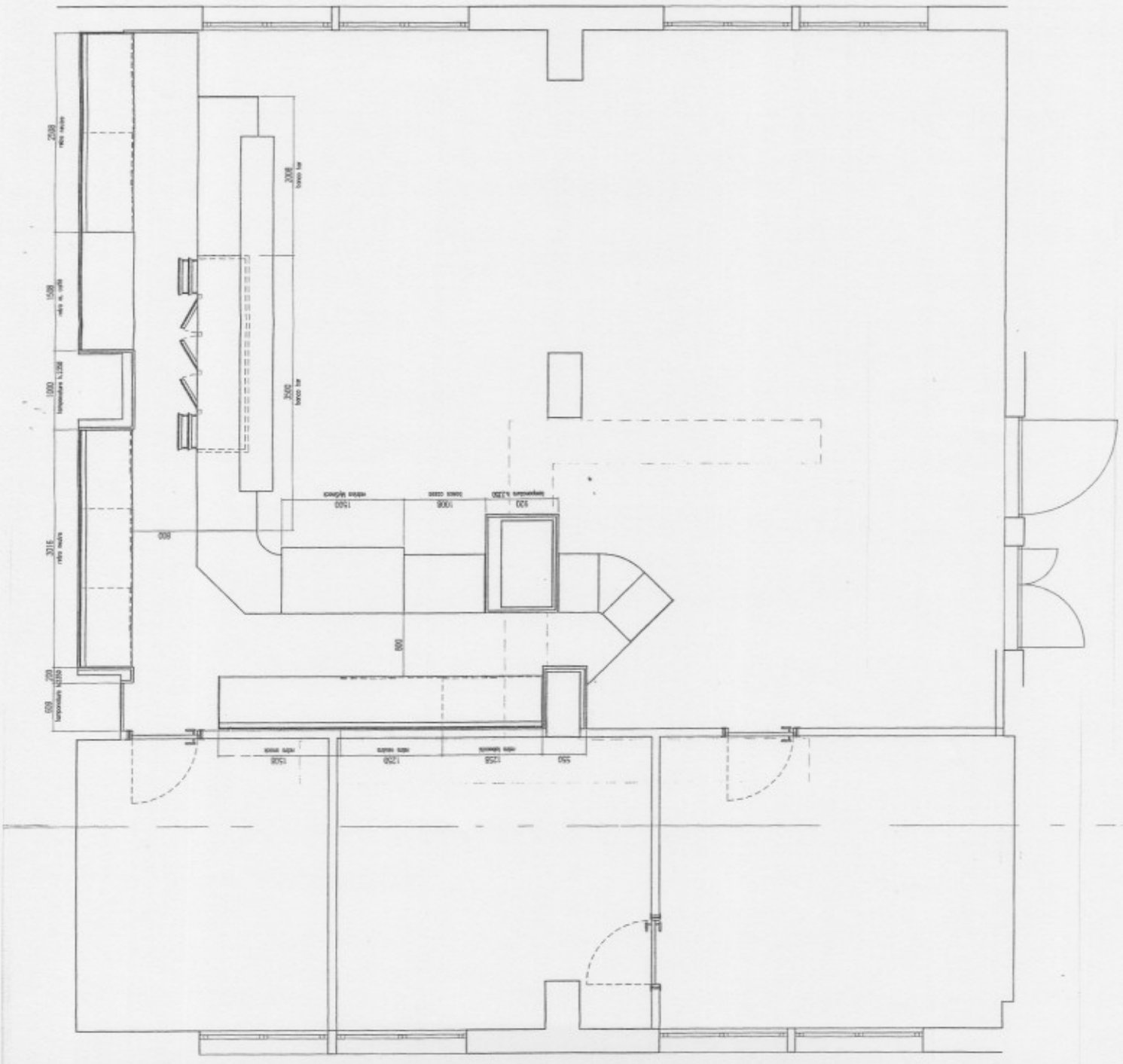

C. C. Teroni

B2

ELÈNCO ATTREZZATURE PRESENTI NEI LOCALE BAR SALA CONVEGNO

- N.1 BANCONE COMPLETO DI N.2 FRIGORIFERI
- N.1 SCAFFALATURA POSTERIORE PER ESPOSIZIONE GENERI IN FERRO
- N.1 MACCHINA CAFFE' ESPRESSO (in comodato)
- N.1 MACCHINA PER GINSENG E ORZO (in comodato)
- N.2 FRIGO VERTICALI (in comodato)
- N.1 BANCONE ESPOSITORE FRIGO
- N.4 TAVOLI
- N.12 SEDIE
- N.3 VETRINE
- N.1 TELEVISORE LCD
- N.2 CLIMATIZZATORI
- N.1 FORNETTO A MICROONDE
- N.1 REGISTRO DI CASSA

LOCALE MAGAZZINO

- N.1 SCAFFALATURA
- N.1 TAVOLO D ALAVORO
- N.1 SEDIA
- N.1 SCRIVANIA

B2

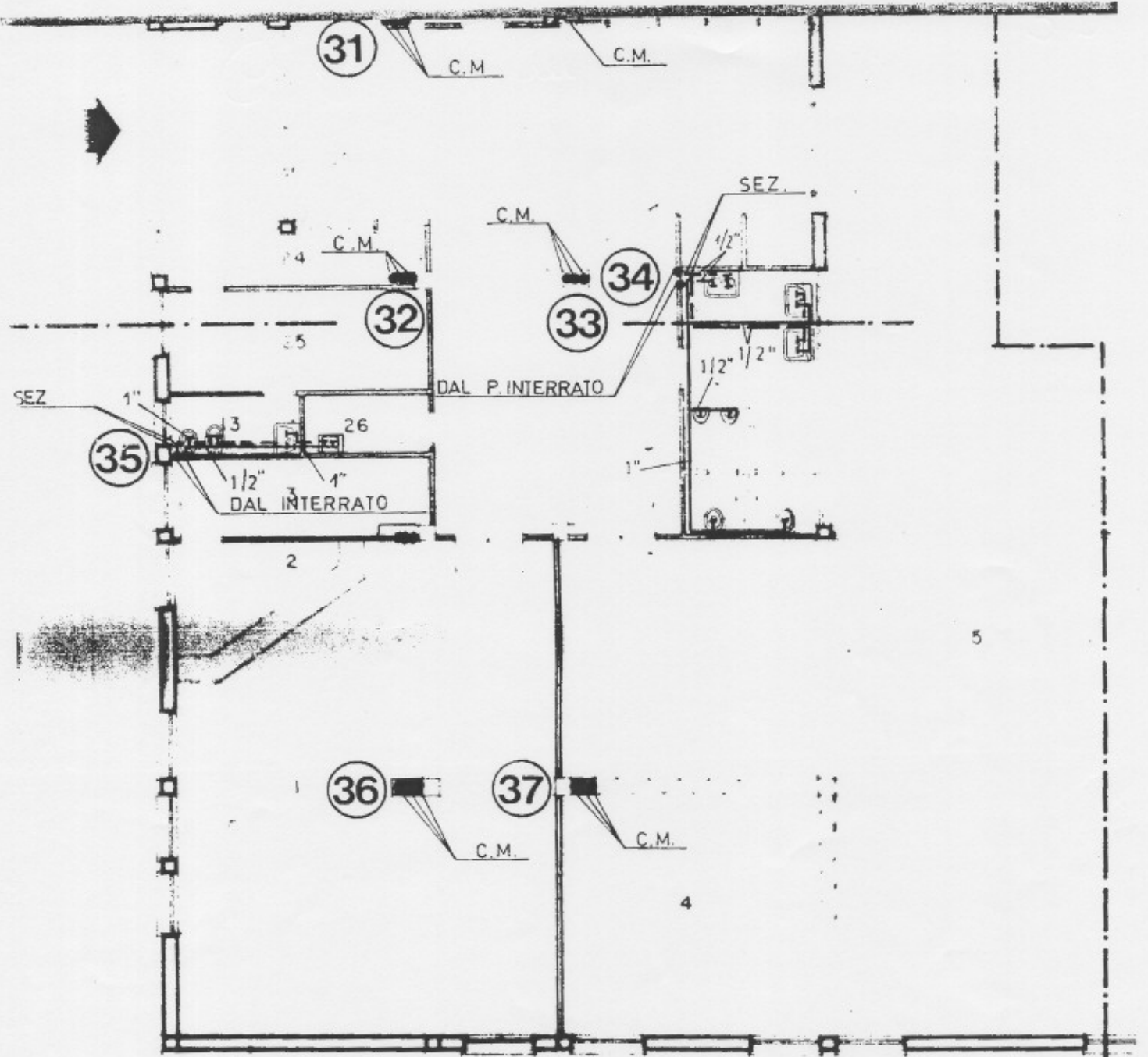

SERVIZI GENEF

16 30

Il servizio bar spaccio è costituito da un grande locale dove è collocato il bancone ed i tavoli e le sedie per la consumazione e locali annessi (sala TV per fumatori, posta prima dell'ingresso al locale bar, alla quale si accede dal pianerottolo in cima alla scala; una sala TV; l'ufficio del gestore, il magazzino, un locale per la preparazione dei panini, toast, ecc., il bagno ad esclusivo uso del personale addetto al bar).

L'impianto elettrico è stato adeguato di recente. I locali sono dotati di impianto di riscaldamento centralizzato e di impianto di climatizzazione a pompa di calore indipendente. Il locale fumatori è dotato di impianto di condizionamento conforme alla normativa.

Gli arredi forniti ed installati nel 2008 sono costituiti principalmente dai seguenti elementi:

N. 01 Banco bar refrigerato statico angolo interno con celle lineari su curve a 22,5°

- *Refrigerazione statica con evaporatore in tubazioni in rame ed alette di alluminio e termostato per la regolazione della temperatura,*
- *Quadro comandi elettronico, a 2 porte con sportelli e pareti interne ed esterne, completamente realizzate in acciaio inox 18/10 AISI 304, coibentazione in resine poliuretatiche espansive iniettate ad alta densità (38 Kg./mc.)*

- *Impianto di refrigerazione alimentato da gruppo esterno ad aria, quadro elettrico per compressore esterno, castello metallico per gruppo compressore esterno.*
- *Piano di lavoro completamente realizzato in acciaio inox 18/10 AISI 304.*
- *Cella di riserva refrigerata dotata di griglie di fondo e griglie intermedie in acciaio inox e angoli arrotondati, con sportelli e pareti interne ed esterne completamente realizzate in acciaio inox 18/10 AISI 304, coibentazione in resine poliuretatiche espanse iniettate ad alta densità (38 Kg/mc).*
- *Basamento in tubolare di acciaio verniciato.*
- *Dotazione di n. 1 cassettera inox C1 H602.*

N. 01 Banco bar refrigerato statico angolo interno con celle lineari su curve a 22,5°

- *Refrigerazione statica con evaporatore in tubazioni in rame ed alette di alluminio e termostato per la regolazione della temperatura.*
- *Quadro comandi elettronico, a 2 porte con sportelli e pareti interne ed esterne, completamente realizzate in acciaio inox 18/10 AISI 304, coibentazione in resine poliuretatiche espanse iniettate ad alta densità (38 Kg/mc.)*
- *Impianto di refrigerazione alimentato da gruppo esterno ad aria.*
- *Piano di lavoro completamente realizzato in acciaio inox 18/10 AISI 304.*
- *Cella di riserva refrigerata dotata di griglie di fondo e griglie intermedie in acciaio inox e angoli arrotondati, con sportelli e pareti interne ed esterne completamente realizzate in acciaio inox 18/10 AISI 304, coibentazione in resine poliuretatiche espanse iniettate ad alta densità (38 Kg/mc).*
- *Basamento in tubolare di acciaio verniciato.*
- *Dotazione di n. 1 lavello in acciaio inox f42 saldato al piano di lavoro, miscelatore a leva.*

N. 01 Banco bar refrigerato statico angolo interno con celle lineari su curve a 22,5°

- *Refrigerazione statica con evaporatore in tubazioni in rame ed alette di alluminio e termostato per la regolazione della temperatura.*
- *Quadro comandi elettronico, a 2 porte con sportelli e pareti interne ed esterne, completamente realizzate in acciaio inox 18/10 AISI 304, coibentazione in resine poliuretatiche espanse iniettate ad alta densità (38 Kg/mc.)*
- *Impianto di refrigerazione alimentato da gruppo esterno ad aria.*
- *Piano di lavoro completamente realizzato in acciaio inox 18/10 AISI 304.*
- *Cella di riserva refrigerata dotata di griglie di fondo e griglie intermedie in acciaio inox e angoli arrotondati, con sportelli e pareti interne ed esterne completamente realizzate in acciaio inox 18/10 AISI 304, coibentazione in resine poliuretatiche espanse iniettate ad alta densità (38 Kg/mc).*
- *Basamento in tubolare di acciaio verniciato.*

ML. 1,25 circa Banco bar curvo neutro

•

Piano unico su tutto il banco bar

N. 01 Ventolina

Mq. 22 circa rivestimento con zocc. Legno

- *Rivestimento colonne e pareti in legno laccato*

Mq. 19 circa rivestimento legno e specchi

- *Rivestimento pareti retro banco in legno laccato*

ML 0,50 circa Banco neutro

ML 2,00 circa Banco di servizio curvo.

N. 02 vetrina pasticceria refrigerata statica

N. 01 Banco di servizio multiuso cm 100 H 96 circa.

ML 3,50 circa Banco di servizio curvo

ML 3,50 circa Alzata banco cassa

- *Alzata banco in vetro e legno con casellari tabacchi/caramelle.*

Mq. 14 circa pedana in gomma

- *Struttura in legno rivestito con materiale antiscivolo tipo "alta sicurezza", fissata ai banchi mediante cornici di sigillatura. (gomma + microsferi in acciaio).*

N. 01 Base retrobanco refrigerata temperatura positiva BR TN INOX RS circa 295x72 4P

ML 3,50 circa Alzata retro

- *Alzata con scaletta portamensole.*
- *Pannellatura di fondo a tutta altezza.*

N. 01 Base retrobanco inox macchina caffè BR NR INOX circa cm. 130x72 MC.

- *Retro-banco per macchina caffè, basamento in acciaio inox 18/10 AISI 304, su zoccolatura in tubolari in acciaio verniciato.*
- *Piano di lavoro in acciaio inox 18/10 AISI 30 con alzatina posteriore, tramoggia per fondi caffè e cassetto di raccolta in acciaio inox, cassetto inox.*
- *Pannellatura di fondo a tutta altezza.*

Mensole con distributori automatici per miscela liquori

ML 4,00 circa vetrina a parete 50/70 legno

N. 01 porta scorrevole con oblò

N.01 lavello a due vaschette armadiato con sportelli in acciaio inox cm. 120

N.01 tavolo da lavoro neutro armadiato in acciaio inox standard cm. 120/140 circa

N.01 Armadio frigo a due sportelli in acciaio inox per acqua minerale a temperatura positiva

N. 04 tavoli diametro 60

N. 16 sedie

Mq. 11 circa rivestimento a specchio

n. 01 retrobanco a penisola

n. 01 tavolo di lavoro con cella frigo

attrezzature minori (spremiagrumi, roller, griglia ecc) sedie, tavoli e apparecchio televisivo per sale TV.

Si allega planimetria non in scala dei locali e della disposizione degli arredi e attrezzature relative al banco di servizio.

Il Direttore
Dr. Pantalone

B3

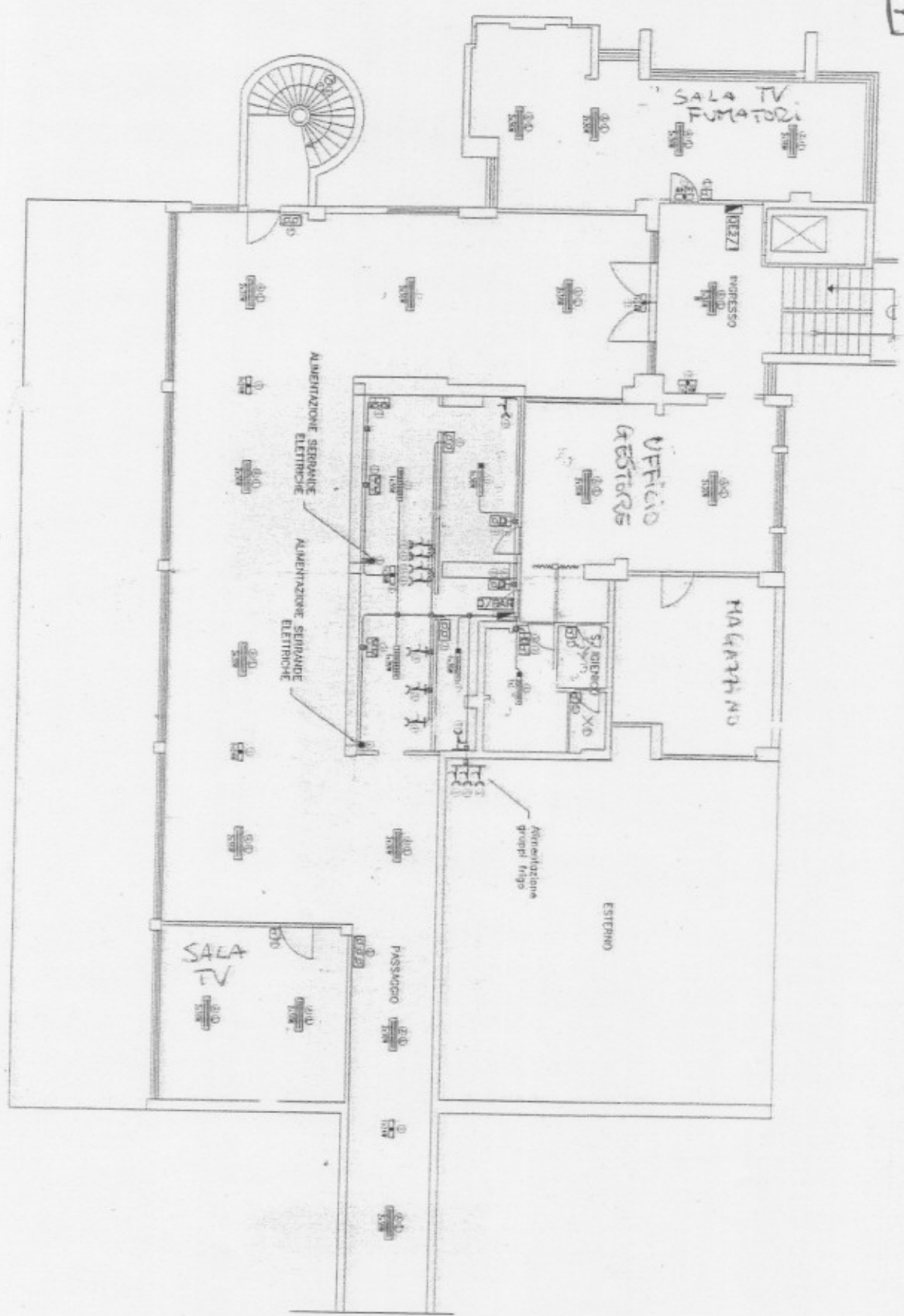

PIANO PRIMO

| | |
|-----------|-------------------------------|
| Sede | CASA DI RECLUSIONE DI ORVIETO |
| Indirizzo | VIA ROMA 1 05018 |
| Località | ORVIETO |
| Provincia | TR |
| Edificio | ISTITUTO |
| Locale | SALA CONVEGNO |

| Tipologia | Categoria | Classifica | Numero inventario | Descrizione articolo | Note di collocazione |
|-----------|-----------|------------|-------------------|--------------------------------------|----------------------|
| SEMPLICE | 1 | BAAAAAHACA | 43-0001004 | ARMADIO METALLICO CON ANTE | |
| SEMPLICE | 1 | BAAAAAHAAA | 43-0001042 | SCRIVANIA | |
| SEMPLICE | 1 | BAAAAAHACA | 43-0001393 | CARRELLO PORTA TV | |
| SEMPLICE | 1 | BAAAAAHACA | 43-0001394 | SEDIA IN FERRO | |
| SEMPLICE | 1 | BAAAAAHACA | 43-0001395 | SEDIA IN FERRO | |
| SEMPLICE | 1 | BAAAAAHACA | 43-0001396 | SEDIA IN FERRO | |
| SEMPLICE | 1 | BAAAAAHACA | 43-0001397 | SEDIA IN FERRO | |
| SEMPLICE | 1 | BAAAAAHACA | 43-0001398 | SEDIA IN FERRO | |
| SEMPLICE | 1 | BAAAAAHACA | 43-0001399 | SEDIA IN FERRO | |
| SEMPLICE | 1 | BAAAAAHACA | 43-0001400 | SEDIA IN FERRO | |
| SEMPLICE | 1 | BAAAAAHACA | 43-0001401 | SEDIA IN FERRO | |
| SEMPLICE | 1 | BAAAAAHACA | 43-0001402 | SEDIA IN FERRO | |
| SEMPLICE | 3 | BAAAAAGAEA | 43-0001559 | LAVASTOVIGLIE | |
| SEMPLICE | 1 | BAAAAAHACA | 43-0001571 | POLTRONA IN LEGNO | |
| SEMPLICE | 1 | BAAAAAHACA | 43-0001585 | POLTRONA | |
| SEMPLICE | 1 | BAAAAAHACA | 43-0001617 | BANCONE | |
| SEMPLICE | 1 | BAAAAAHACA | 43-0001618 | RETROBANCONE | |
| SEMPLICE | 1 | BAAAAAHACA | 43-0001619 | DIVANO CHIARO | |
| SEMPLICE | 1 | BAAAAAHAAA | 43-0001625 | POLTRONCINA SU RUOTE | |
| SEMPLICE | 1 | BAAAAAHACA | 43-0001973 | TAVOLO ROTONDO | |
| SEMPLICE | 1 | BAAAAAHACA | 43-0001974 | TAVOLO ROTONDO | |
| SEMPLICE | 1 | BAAAAAHACA | 43-0001975 | TAVOLO ROTONDO | |
| SEMPLICE | 1 | BAAAAAHACA | 43-0002286 | CARRELLO TV | |
| SEMPLICE | 1 | BAAAAAHACA | 43-0008074 | TAVOLO IN LEGNO | |
| SEMPLICE | 3 | BAAAAAGAEA | 43-0008125 | MACCHINA PER CAFFE' | |
| SEMPLICE | 1 | BAAAAAHACA | 43-0008183 | PANCA | |
| SEMPLICE | 1 | BAAAAAHACA | 43-0008184 | PANCA | |
| SEMPLICE | 1 | BAAAAAHACA | 43-0018115 | TAVOLO COMPUTER | |
| SEMPLICE | 1 | BAAAAAHACA | 43-0018122 | DIVANO DI LEGNO CON DUE POLTRONE | |
| SEMPLICE | 1 | BAAAAAHACA | 43-0019341 | MOBILE VETRINA IN LEGNO | |
| SEMPLICE | 1 | BAAAAAHACA | 43-0019787 | SEDIA FISSA | |
| SEMPLICE | 1 | BAAAAAHACA | 43-0019948 | PORTAOMBRELLI GRANDE DI RAME | |
| SEMPLICE | 1 | BAAAAAGAAA | 43-0034857 | CALCOLATRICE LOGOS 582 | |
| SEMPLICE | 1 | BAAAAAHACA | 43-0035012 | SEDUTA SU BARRA A 4 POSTI CON TAVOLO | |
| SEMPLICE | 1 | BAAAAAHACA | 43-0035013 | SEDUTA SU BARRA A 4 POSTI | |
| SEMPLICE | 1 | BAAAAAHACA | 43-0035014 | SEDUTA SU BARRA A 4 POSTI | |
| SEMPLICE | 1 | BAAAAAHAAA | 43-0035304 | CESTINO GETTACARTE | |
| SEMPLICE | 1 | BAAAAAGAAA | 43-0035389 | STAMPANTE LANIER | |
| SEMPLICE | 1 | BAAAAAGAAA | 43-0035460 | PC ATHLON CON MONITOR | |
| SEMPLICE | 1 | BAAAAAHACA | 43-0038097 | VETRINA REFRIGERATA | |
| SEMPLICE | 1 | BAAAAAHABA | 43-0039916 | TELEVISORE LCD SANYO | |
| SEMPLICE | 1 | BAAAAAHABA | 43-0041580 | CALCIO BALILLA | |

B4

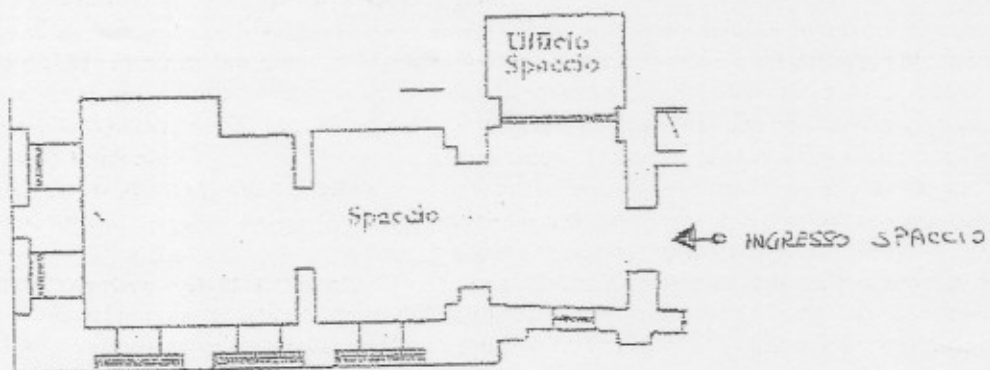

SCALA 1:200